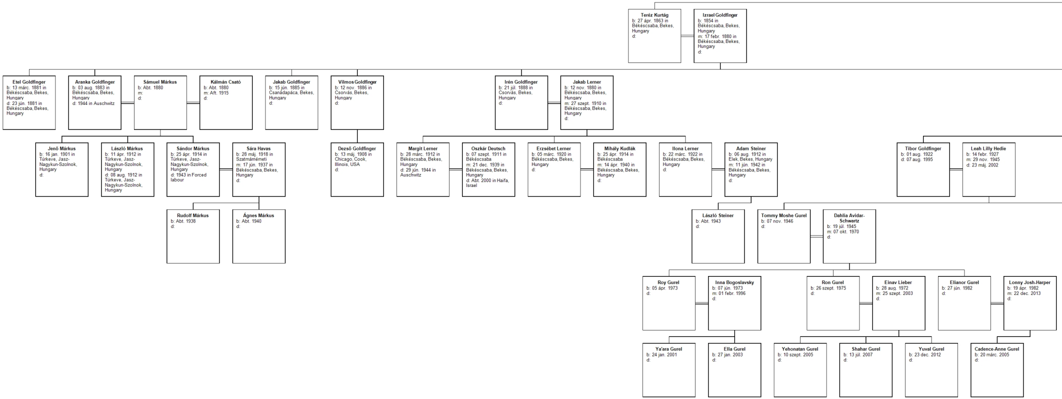

Teréz Kurtág
b: 27 ápr. 1863 in Békéscsaba, Bekes, Hungary
d:

Izrael Goldfinger
b: 1854 in Békéscsaba, Bekes, Hungary
m: 17 febr. 1880 in Békéscsaba, Bekes, Hungary
d:

Etel Goldfinger
b: 13 márc. 1881 in Békéscsaba, Bekes, Hungary
d: 23 jún. 1881 in Békéscsaba, Bekes, Hungary

Aranka Goldfinger
b: 03 aug. 1883 in Békéscsaba, Bekes, Hungary
d: 1944 in Auschwitz

Sámuel Márkus
b: Abt. 1880
m:
d:

Kálmán Csató
b: Abt. 1880
m: Aft. 1915
d:

Jakab Goldfinger
b: 15 jún. 1885 in Csanádapáca, Bekes, Hungary
d:

Vilmos Goldfinger
b: 12 nov. 1886 in Csorvás, Bekes, Hungary
d:

Irén Goldfinger
b: 21 júl. 1888 in Csorvás, Bekes, Hungary
d:

Jakab Lerner
b: 12 nov. 1880 in Békéscsaba, Bekes, Hungary
m: 27 szept. 1910 in Békéscsaba, Bekes, Hungary
d:

Jenő Márkus
b: 16 jan. 1901 in Túrkeve, Jasz-Nagykun-Szolnok, Hungary
d:

László Márkus
b: 11 ápr. 1912 in Túrkeve, Jasz-Nagykun-Szolnok, Hungary
d: 08 aug. 1912 in Túrkeve, Jasz-Nagykun-Szolnok, Hungary

Sándor Márkus
b: 25 ápr. 1914 in Túrkeve, Jasz-Nagykun-Szolnok, Hungary
d: 1943 in Forced labour

Sára Havas
b: 28 máj. 1918 in Szatmárnémeti
m: 17 jún. 1937 in Békéscsaba, Bekes, Hungary
d:

Dezső Goldfinger
b: 13 máj. 1908 in Chicago, Cook, Illinois, USA
d:

Margit Lerner
b: 28 márc. 1912 in Békéscsaba, Bekes, Hungary
d: 29 jún. 1944 in Auschwitz

Oszkár Deutsch
b: 07 szept. 1911 in Békéscsaba
m: 21 dec. 1939 in Békéscsaba, Bekes, Hungary
d: Abt. 2000 in Haifa, Israel

Erzsébet Lerner
b: 05 márc. 1920 in Békéscsaba, Bekes, Hungary
d:

Mihály Kudlák
b: 25 ápr. 1914 in Békéscsaba
m: 14 ápr. 1940 in Békéscsaba, Bekes, Hungary
d:

Ilona Lerner
b: 22 márc. 1922 in Békéscsaba, Bekes, Hungary
d:

Adam Steiner
b: 06 aug. 1912 in Elek, Bekes, Hungary
m: 11 jún. 1942 in Békéscsaba, Bekes, Hungary
d:

Tibor Goldfinger
b: 01 aug. 1922
d: 07 aug. 1995

Leah Lilly Hedie
b: 14 febr. 1927
m: 29 nov. 1945
d: 23 máj. 2002

Rudolf Márkus
b: Abt. 1938
d:

Ágnes Márkus
b: Abt. 1940
d:

László Steiner
b: Abt. 1943
d:

Tommy Moshe Gurel
b: 07 nov. 1946
d:

Dahlia Avidar-Schwartz
b: 19 júl. 1945
m: 07 okt. 1970
d:

Roy Gurel
b: 05 ápr. 1973
d:

Inna Bogoslavsky
b: 07 jún. 1973
m: 01 febr. 1996
d:

Ron Gurel
b: 26 szept. 1975
d:

Einav Lieber
b: 28 aug. 1972
m: 25 szept. 2003
d:

Elianor Gurel
b: 27 jún. 1982
d:

Lonny Josh-Harper
b: 19 ápr. 1982
m: 22 dec. 2013
d:

Ya'ara Gurel
b: 24 jan. 2001
d:

Ella Gurel
b: 27 jan. 2003
d:

Yehonatan Gurel
b: 10 szept. 2005
d:

Shahar Gurel
b: 13 júl. 2007
d:

Yuval Gurel
b: 23 dec. 2012
d:

Cadence-Anne Gurel
b: 20 márc. 2005
d:

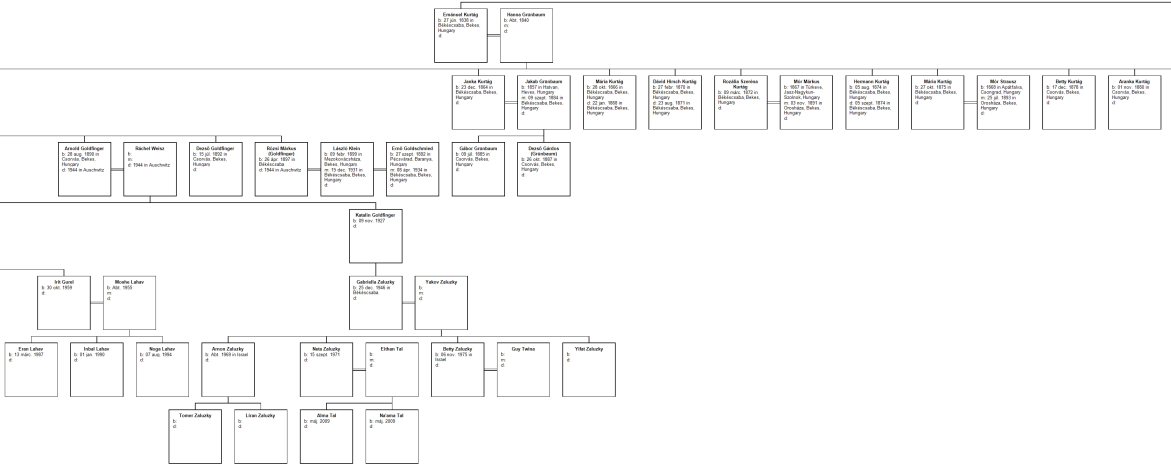
Emánuel Kurtág b: 27 jún. 1838 in Békéscsaba, Bekes, Hungary d:
Hanna Grünbaum b: Abt. 1840 m: d:
Janka Kurtág b: 23 dec. 1864 in Békéscsaba, Bekes, Hungary d:
Jakab Grünbaum b: 1857 in Hatvan, Heves, Hungary m: 09 szept. 1884 in Békéscsaba, Bekes, Hungary d:
Mária Kurtág b: 28 okt. 1866 in Békéscsaba, Bekes, Hungary d: 22 jan. 1868 in Békéscsaba, Bekes, Hungary
Dávid Hirsch Kurtág b: 27 febr. 1870 in Békéscsaba, Bekes, Hungary d: 23 aug. 1871 in Békéscsaba, Bekes, Hungary
Rozália Szeréna Kurtág b: 09 márc. 1872 in Békéscsaba, Bekes, Hungary d:
Mór Márkus b: 1867 in Túrkeve, Jasz-Nagykun-Szolnok, Hungary m: 03 nov. 1891 in Orosháza, Bekes, Hungary d:
Hermann Kurtág b: 05 aug. 1874 in Békéscsaba, Bekes, Hungary d: 05 szept. 1874 in Békéscsaba, Bekes, Hungary
Mária Kurtág b: 27 okt. 1875 in Békéscsaba, Bekes, Hungary d:
Mór Strausz b: 1868 in Apátfalva, Csongrad, Hungary m: 25 júl. 1893 in Orosháza, Bekes, Hungary d:
Betty Kurtág b: 17 dec. 1878 in Csorvás, Bekes, Hungary d:
Aranka Kurtág b: 01 nov. 1880 in Csorvás, Bekes, Hungary d:
Arnold Goldfinger b: 28 aug. 1890 in Csorvás, Bekes, Hungary d: 1944 in Auschwitz
Ráchel Weisz b: m: d: 1944 in Auschwitz
Dezső Goldfinger b: 15 júl. 1892 in Csorvás, Bekes, Hungary d:
Rózsi Márkus (Goldfinger) b: 26 ápr. 1897 in Békéscsaba d: 1944 in Auschwitz
László Klein b: 09 febr. 1899 in Mezokovácsháza, Bekes, Hungary m: 15 dec. 1931 in Békéscsaba, Bekes, Hungary d:
Ernő Goldschmied b: 27 szept. 1892 in Pécsvárad, Baranya, Hungary m: 08 ápr. 1934 in Békéscsaba, Bekes, Hungary d:
Gábor Grünbaum b: 09 júl. 1885 in Csorvás, Bekes, Hungary d:
Dezső Gárdos (Grünbaum) b: 26 okt. 1887 in Csorvás, Bekes, Hungary d:
Katalin Goldfinger b: 09 nov. 1927 d:
Irit Gurel b: 30 okt. 1959 d:
Moshe Lahav b: Abt. 1955 m: d:
Gabriella Zaluzky b: 25 dec. 1946 in Békéscsaba d:
Yakov Zaluzky b: m: d:
Eran Lahav b: 13 márc. 1987 d:
Inbal Lahav b: 01 jan. 1990 d:
Noga Lahav b: 07 aug. 1994 d:
Arnon Zaluzky b: Abt. 1969 in Israel d:
Neta Zaluzky b: 15 szept. 1971 d:
Eithan Tal b: m: d:
Betty Zaluzky b: 06 nov. 1975 in Israel d:
Guy Twina b: m: d:
Yifat Zaluzky b: d:
Tomer Zaluzky b: d:
Liran Zaluzky b: d:
Alma Tal b: máj. 2009 d:
Na'ama Tal b: máj. 2009 d:

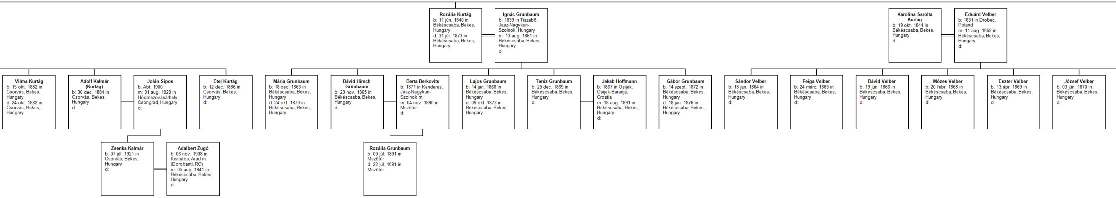
Rozália Kurtág b: 11 jún. 1840 in Békéscsaba, Bekes, Hungary d: 31 júl. 1873 in Békéscsaba, Bekes, Hungary
Ignác Grünbaum b: 1839 in Tiszabő, Jasz-Nagykun-Szolnok, Hungary m: 13 aug. 1861 in Békéscsaba, Bekes, Hungary d:
Karolina Sarolta Kurtág b: 19 okt. 1844 in Békéscsaba, Bekes, Hungary d:
Eduárd Velber b: 1831 in Drobec, Poland m: 11 aug. 1862 in Békéscsaba, Bekes, Hungary d:
Vilma Kurtág b: 15 okt. 1882 in Csorvás, Bekes, Hungary d: 24 okt. 1882 in Csorvás, Bekes, Hungary
Adolf Kalmár (Kurtág) b: 30 dec. 1884 in Csorvás, Bekes, Hungary d:
Jolán Sipos b: Abt. 1900 m: 31 aug. 1920 in Hódmezovásárhely, Csongrad, Hungary d:
Etel Kurtág b: 12 dec. 1886 in Csorvás, Bekes, Hungary d:
Mária Grünbaum b: 18 dec. 1863 in Békéscsaba, Bekes, Hungary d: 24 okt. 1870 in Békéscsaba, Bekes, Hungary
Dávid Hirsch Grünbaum b: 23 nov. 1865 in Békéscsaba, Bekes, Hungary d:
Berta Berkovits b: 1871 in Kenderes, Jász-Nagykun-Szolnok m. m: 04 nov. 1890 in Mezőtúr d:
Lajos Grünbaum b: 14 jan. 1868 in Békéscsaba, Bekes, Hungary d: 09 okt. 1873 in Békéscsaba, Bekes, Hungary
Teréz Grünbaum b: 25 dec. 1869 in Békéscsaba, Bekes, Hungary d:
Jakab Hoffmann b: 1867 in Osijek, Osijek-Baranja, Croatia m: 18 aug. 1891 in Békéscsaba, Bekes, Hungary d:
Gábor Grünbaum b: 14 szept. 1872 in Békéscsaba, Bekes, Hungary d: 18 jan. 1876 in Békéscsaba, Bekes, Hungary
Sándor Velber b: 18 jan. 1864 in Békéscsaba, Bekes, Hungary d:
Feiga Velber b: 24 márc. 1865 in Békéscsaba, Bekes, Hungary d:
Dávid Velber b: 19 jún. 1866 in Békéscsaba, Bekes, Hungary d:
Mózes Velber b: 20 febr. 1868 in Békéscsaba, Bekes, Hungary d:
Eszter Velber b: 13 ápr. 1869 in Békéscsaba, Bekes, Hungary d:
József Velber b: 03 jún. 1870 in Békéscsaba, Bekes, Hungary d:
Zsenka Kalmár b: 07 júl. 1921 in Csorvás, Bekes, Hungary d:
Adalbert Zugó b: 06 nov. 1908 in Kisiratos, Arad m. (Dorobanti, RO) m: 05 aug. 1941 in Békéscsaba, Bekes, Hungary d:
Rozália Grünbaum b: 09 júl. 1891 in Mezőtúr d: 22 júl. 1891 in Mezőtúr

Descendant Chart for
Dávid Kurtág

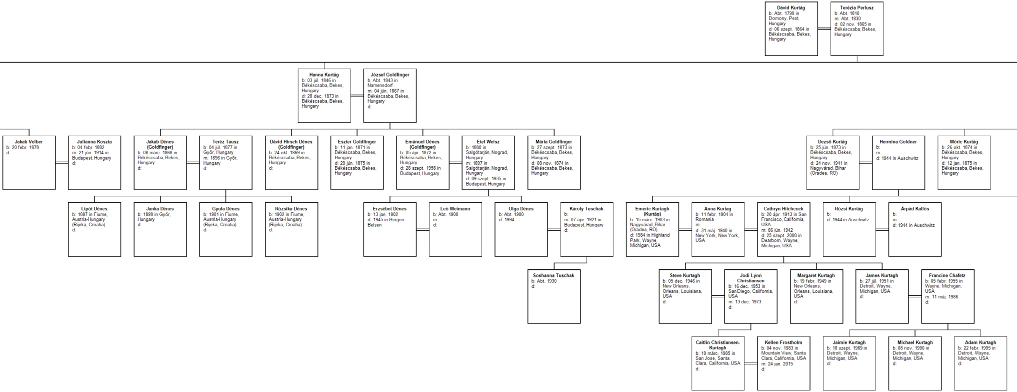

Dávid Kurtág
b: Abt. 1799 in Domony, Pest, Hungary
d: 06 szept. 1864 in Békéscsaba, Bekes, Hungary

Terézia Perlusz
b: Abt. 1810
m: Abt. 1830
d: 02 nov. 1865 in Békéscsaba, Bekes, Hungary

Hanna Kurtág
b: 03 júl. 1846 in Békéscsaba, Bekes, Hungary
d: 28 dec. 1873 in Békéscsaba, Bekes, Hungary

József Goldfinger
b: Abt. 1843 in Namensdorf
m: 04 jún. 1867 in Békéscsaba, Bekes, Hungary
d:

Jakab Velber
b: 20 febr. 1878
d:

Julianna Koszta
b: 04 febr. 1882
m: 21 jún. 1914 in Budapest, Hungary
d:

Jakab Dénes (Goldfinger)
b: 08 márc. 1868 in Békéscsaba, Bekes, Hungary
d:

Teréz Tausz
b: 04 júl. 1877 in Győr, Hungary
m: 1896 in Győr, Hungary
d:

Dávid Hirsch Dénes (Goldfinger)
b: 24 okt. 1869 in Békéscsaba, Bekes, Hungary
d:

Eszter Goldfinger
b: 11 jan. 1871 in Békéscsaba, Bekes, Hungary
d: 29 jún. 1875 in Békéscsaba, Bekes, Hungary

Emánuel Dénes (Goldfinger)
b: 05 ápr. 1872 in Békéscsaba, Bekes, Hungary
d: 28 szept. 1958 in Budapest, Hungary

Etel Weisz
b: 1880 in Salgótarján, Nograd, Hungary
m: 1897 in Salgótarján, Nograd, Hungary
d: 09 szept. 1935 in Budapest, Hungary

Mária Goldfinger
b: 27 szept. 1873 in Békéscsaba, Bekes, Hungary
d: 08 nov. 1874 in Békéscsaba, Bekes, Hungary

Dezső Kurtág
b: 25 jún. 1873 in Békéscsaba, Bekes, Hungary
d: 24 nov. 1941 in Nagyvárad, Bihar (Oradea, RO)

Hermina Goldner
b:
m:
d: 1944 in Auschwitz

Móric Kurtág
b: 26 okt. 1874 in Békéscsaba, Bekes, Hungary
d: 12 jan. 1875 in Békéscsaba, Bekes, Hungary

Lipót Dénes
b: 1897 in Fiume, Austria-Hungary (Rijeka, Croatia)
d:

Janka Dénes
b: 1898 in Győr, Hungary
d:

Gyula Dénes
b: 1901 in Fiume, Austria-Hungary (Rijeka, Croatia)
d:

Rózsika Dénes
b: 1902 in Fiume, Austria-Hungary (Rijeka, Croatia)
d:

Erzsébet Dénes
b: 13 jan. 1902
d: 1945 in Bergen-Belsen

Leó Weimann
b: Abt. 1900
m:
d:

Olga Dénes
b: Abt. 1900
d: 1994

Károly Tuschak
b:
m: 07 ápr. 1921 in Budapest, Hungary
d:

Emeric Kurtagh (Kurtág)
b: 15 márc. 1903 in Nagyvárad, Bihar (Oradea, RO)
d: 1984 in Highland Park, Wayne, Michigan, USA

Anna Kurtag
b: 11 febr. 1904 in Romania
m:
d: 31 máj. 1940 in New York, New York, USA

Cathryn Hitchcock
b: 20 ápr. 1913 in San Francisco, California, USA
m: 06 jún. 1942
d: 25 szept. 2008 in Dearborn, Wayne, Michigan, USA

Rózsi Kurtág
b:
d: 1944 in Auschwitz

Árpád Kallós
b:
m:
d: 1944 in Auschwitz

Soshanna Tuschak
b: Abt. 1930
d:

Steve Kurtagh
b: 05 dec. 1946 in New Orleans, Orleans, Louisiana, USA
d:

Jodi Lynn Christiansen
b: 16 dec. 1953 in San Diego, California, USA
m: 13 dec. 1973
d:

Margaret Kurtagh
b: 19 febr. 1949 in New Orleans, Orleans, Louisiana, USA
d:

James Kurtagh
b: 27 júl. 1951 in Detroit, Wayne, Michigan, USA
d:

Francine Chafetz
b: 05 febr. 1955 in Wayne, Michigan, USA
m: 11 máj. 1986
d:

Caitlin Christiansen-Kurtagh
b: 19 márc. 1985 in San Jose, Santa Clara, California, USA
d:

Kellen Frostholm
b: 04 nov. 1983 in Mountain View, Santa Clara, California, USA
m: 24 jan. 2015
d:

Jaimie Kurtagh
b: 18 szept. 1989 in Detroit, Wayne, Michigan, USA
d:

Michael Kurtagh
b: 08 nov. 1990 in Detroit, Wayne, Michigan, USA
d:

Adam Kurtagh
b: 22 febr. 1995 in Detroit, Wayne, Michigan, USA
d:

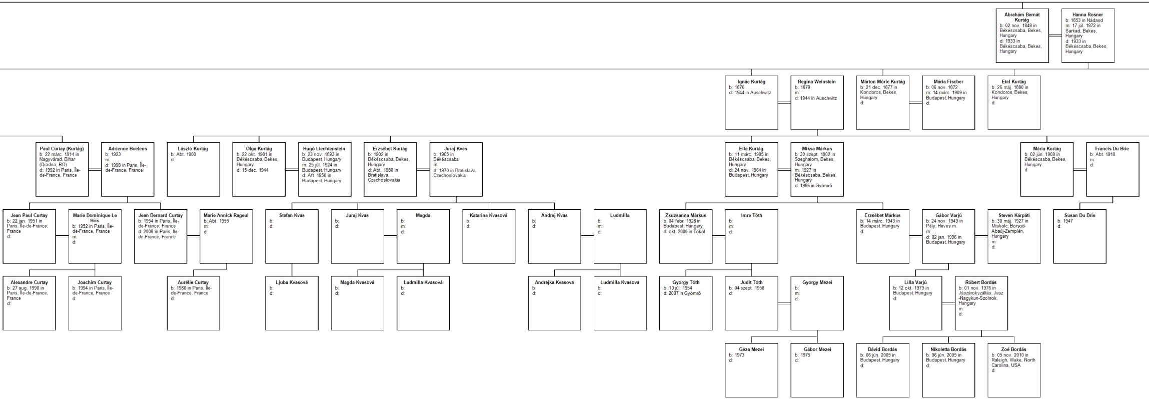

Ábrahám Bernát Kurtág
b: 02 nov. 1848 in Békéscsaba, Bekes, Hungary
d: 1933 in Békéscsaba, Bekes, Hungary

Hanna Rosner
b: 1853 in Nádasd
m: 17 júl. 1872 in Sarkad, Bekes, Hungary
d: 1933 in Békéscsaba, Bekes, Hungary

Ignác Kurtág
b: 1876
d: 1944 in Auschwitz

Regina Weinstein
b: 1879
m:
d: 1944 in Auschwitz

Márton Móric Kurtág
b: 21 dec. 1877 in Kondoros, Bekes, Hungary
d:

Mária Fischer
b: 06 nov. 1872
m: 14 márc. 1909 in Budapest, Hungary
d:

Etel Kurtág
b: 26 máj. 1880 in Kondoros, Bekes, Hungary
d:

Paul Curtay (Kurtág)
b: 22 márc. 1914 in Nagyvárad, Bihar (Oradea, RO)
d: 1992 in Paris, Île-de-France, France

Adrienne Boelens
b: 1923
m:
d: 1998 in Paris, Île-de-France, France

László Kurtág
b: Abt. 1900
d:

Olga Kurtág
b: 22 okt. 1901 in Békéscsaba, Bekes, Hungary
d: 15 dec. 1944

Hugó Liechtenstein
b: 23 nov. 1893 in Budapest, Hungary
m: 25 júl. 1924 in Budapest, Hungary
d: Aft. 1950 in Budapest, Hungary

Erzsébet Kurtág
b: 1902 in Békéscsaba, Bekes, Hungary
d: Abt. 1980 in Bratislava, Czechoslovakia

Juraj Kvas
b: 1905 in Békéscsaba
m:
d: 1970 in Bratislava, Czechoslovakia

Ella Kurtág
b: 11 márc. 1905 in Békéscsaba, Bekes, Hungary
d: 24 nov. 1964 in Budapest, Hungary

Miksa Márkus
b: 30 szept. 1902 in Szeghalom, Bekes, Hungary
m: 1927 in Békéscsaba, Bekes, Hungary
d: 1986 in Gyömrõ

Mária Kurtág
b: 02 jún. 1909 in Békéscsaba, Bekes, Hungary
d:

Francis Du Brie
b: Abt. 1910
m:
d:

Jean-Paul Curtay
b: 22 jan. 1951 in Paris, Île-de-France, France
d:

Marie-Dominique Le Bris
b: 1952 in Paris, Île-de-France, France
m:
d:

Jean-Bernard Curtay
b: 1954 in Paris, Île-de-France, France
d: 2008 in Paris, Île-de-France, France

Marie-Annick Rageul
b: Abt. 1955
m:
d:

Stefan Kvas
b:
d:

Juraj Kvas
b:
d:

Magda
b:
m:
d:

Katarina Kvasová
b:
d:

Andrej Kvas
b:
d:

Ludmilla
b:
m:
d:

Zsuzsanna Márkus
b: 04 febr. 1928 in Budapest, Hungary
d: okt. 2006 in Tököl

Imre Tóth
b:
m:
d:

Erzsébet Márkus
b: 14 márc. 1943 in Budapest, Hungary
d:

Gábor Varjú
b: 24 nov. 1949 in Pély, Heves m.
m:
d: 02 jan. 1996 in Budapest, Hungary

Steven Kárpáti
b: 30 máj. 1927 in Miskolc, Borsod-Abaúj-Zemplén, Hungary
m:
d:

Susan Du Brie
b: 1947
d:

Alexandre Curtay
b: 27 aug. 1990 in Paris, Île-de-France, France
d:

Joachim Curtay
b: 1994 in Paris, Île-de-France, France
d:

Aurélie Curtay
b: 1980 in Paris, Île-de-France, France
d:

Ljuba Kvasová
b:
d:

Magda Kvasová
b:
d:

Ludmilla Kvasová
b:
d:

Andrejka Kvasova
b:
d:

Ludmilla Kvasova
b:
d:

György Tóth
b: 10 júl. 1954
d: 2007 in Gyömrõ

Judit Tóth
b: 04 szept. 1958
d:

György Mezei
b:
m:
d:

Lilla Varjú
b: 12 okt. 1979 in Budapest, Hungary
d:

Róbert Bordás
b: 01 nov. 1976 in Jászárokszállás, Jasz-Nagykun-Szolnok, Hungary
m:
d:

Géza Mezei
b: 1973
d:

Gábor Mezei
b: 1975
d:

Dávid Bordás
b: 06 jún. 2005 in Budapest, Hungary
d:

Nikoletta Bordás
b: 06 jún. 2005 in Budapest, Hungary
d:

Zoé Bordás
b: 05 nov. 2010 in Raleigh, Wake, North Carolina, USA
d:

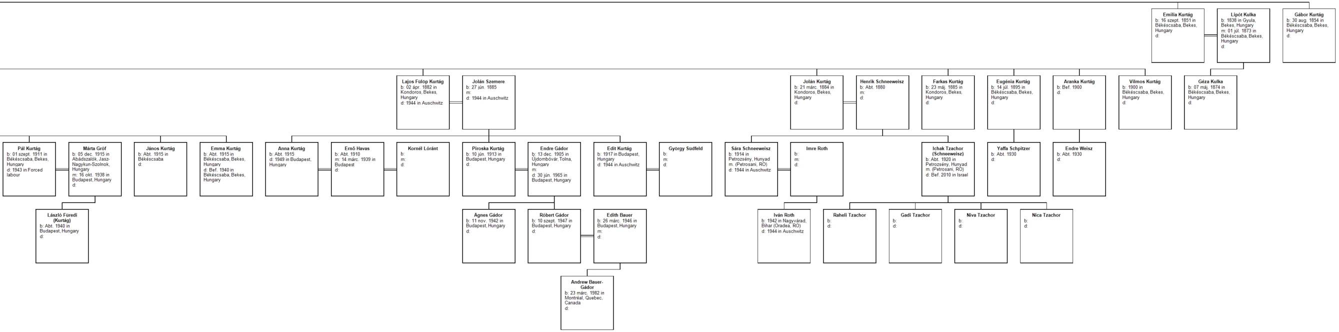
Emília Kurtág b: 16 szept. 1851 in Békéscsaba, Bekes, Hungary d:
Lipót Kulka b: 1838 in Gyula, Bekes, Hungary m: 01 júl. 1873 in Békéscsaba, Bekes, Hungary d:
Gábor Kurtág b: 30 aug. 1854 in Békéscsaba, Bekes, Hungary d:
Lajos Fülöp Kurtág b: 02 ápr. 1882 in Kondoros, Bekes, Hungary d: 1944 in Auschwitz
Jolán Szemere b: 27 jún. 1885 m: d: 1944 in Auschwitz
Jolán Kurtág b: 21 márc. 1884 in Kondoros, Bekes, Hungary d:
Henrik Schneeweisz b: Abt. 1880 m: d:
Farkas Kurtág b: 23 máj. 1885 in Kondoros, Bekes, Hungary d:
Eugénia Kurtág b: 14 júl. 1895 in Békéscsaba, Bekes, Hungary d:
Aranka Kurtág b: Bef. 1900 d:
Vilmos Kurtág b: 1900 in Békéscsaba, Bekes, Hungary d:
Géza Kulka b: 07 máj. 1874 in Békéscsaba, Bekes, Hungary d:
Pál Kurtág b: 01 szept. 1911 in Békéscsaba, Bekes, Hungary d: 1943 in Forced labour
Márta Gróf b: 05 dec. 1915 in Abádszalók, Jasz-Nagykun-Szolnok, Hungary m: 16 okt. 1938 in Budapest, Hungary d:
János Kurtág b: Abt. 1915 in Békéscsaba d:
Emma Kurtág b: Abt. 1915 in Békéscsaba, Bekes, Hungary d: Bef. 1940 in Békéscsaba, Bekes, Hungary
Anna Kurtág b: Abt. 1915 d: 1949 in Budapest, Hungary
Ernő Havas b: Abt. 1910 m: 14 márc. 1939 in Budapest d:
Kornél Lóránt b: m: d:
Piroska Kurtág b: 10 jún. 1913 in Budapest, Hungary d:
Endre Gádor b: 13 dec. 1905 in Újdombóvár, Tolna, Hungary m: d: 30 jún. 1965 in Budapest, Hungary
Edit Kurtág b: 1917 in Budapest, Hungary d: 1944 in Auschwitz
György Südfeld b: m: d:
Sára Schneeweisz b: 1914 in Petrozsény, Hunyad m. (Petrosani, RO) d: 1944 in Auschwitz
Imre Roth b: m: d:
Ichak Tzachor (Schneeweisz) b: Abt. 1920 in Petrozsény, Hunyad m. (Petrosani, RO) d: Bef. 2010 in Israel
Yaffa Schpitzer b: Abt. 1930 d:
Endre Weisz b: Abt. 1930 d:
László Füredi (Kurtág) b: Abt. 1940 in Budapest, Hungary d:
Ágnes Gádor b: 11 nov. 1942 in Budapest, Hungary d:
Róbert Gádor b: 10 szept. 1947 in Budapest, Hungary d:
Edith Bauer b: 26 márc. 1946 in Budapest, Hungary m: d:
Iván Roth b: 1942 in Nagyvárad, Bihar (Oradea, RO) d: 1944 in Auschwitz
Raheli Tzachor b: d:
Gadi Tzachor b: d:
Niva Tzachor b: d:
Nica Tzachor b: d:
Andrew Bauer-Gádor b: 23 márc. 1982 in Montréal, Quebec, Canada d: